

ROMÂNIA
JUDEȚUL GALAȚI
MUNICIPIUL GALAȚI
CONSILIUL LOCAL

HOTĂRÂREA nr. 91 **din 22.03.2018**

privind aprobarea atribuirii denumirii Aleea "Nina Cassian" unei artere de circulație

Inițiator: Primarul Municipiului Galați, Ionuț - Florin Pucleanu;

Numărul și data depunerii proiectului de hotărâre: 660/17.11.2017

Consiliul local al Municipiului Galați, întrunit în ședință ordinară, în data de 22.03.2018;

Având în vedere expunerea de motive nr. 121158/15.02.2018, a inițiatorului-Primarul Municipiului Galați, Ionuț - Florin Pucleanu;

Având în vedere raportul de specialitate nr. 121160/15.02.2018, al Instituției Arhitect Șef;

Având în vedere raportul de avizare al Comisiei de urbanism și amenajarea teritoriului, lucrări publice, ecologie și protecție a mediului înconjurător;

Având în vedere raportul de avizare al Comisiei pentru activități științifice, învățământ, sănătate, culte, cultură, tineret, asistență social, sport și agrement;

Având în vedere dispozițiile art. 2, alin. (1), lit. „d” din O.G. nr. 63/2002 privind atribuirea sau schimbarea de denumiri, cu modificările și completările ulterioare;

Având în vedere dispozițiile H.C.L. nr. 119/29.04.2010 privind aprobarea Regulamentului de Nomenclatură stradală pentru municipiului Galați;

Având în vedere dispozițiile art. 36, alin. (1), alin. (2), lit."c", alin. 5, lit."d" din Legea administrației publice locale nr. 215/2001, republicată, cu modificările și completările ulterioare;

În temeiul art. 45, alin. (1) din Legea administrației publice locale nr. 215/2001, republicată, cu modificările și completările ulterioare,

HOTĂRĂȘTE:

Art. 1 - Se aprobă atribuirea denumirii Aleea "Nina Cassian", arterei de circulație, în suprafață de 5.471 mp, situată în zona Micro 13 B, Lot 1/1/1/2, evidențiată în anexa ce face parte integrantă din prezenta hotărâre.

Art. 2 - Primarul municipiului Galați se împuternicește cu ducerea la îndeplinire a prevederilor acestei hotărâri.

Art. 3 – Secretarul municipiului Galați va asigura transmiterea și publicitatea prezentei hotărâri.

Președinte de ședință,

*Contrasemnează,
Secretarul Municipiului Galați,*

PLAN DE AMPLASAMENT SI DELIMITARE A IMOBILULUI
Scara 1 : 2000

Nr. Cadastral	Suprafata masurata	Adresa imobilului
122990	S = 5471mp	Mun. Galati, Micro 14, Str. Crinului, Lot1/1/1/2
Nr. Cartea Funciara	Unitatea Administrativ Teritoriala (UAT)	
	Galati	

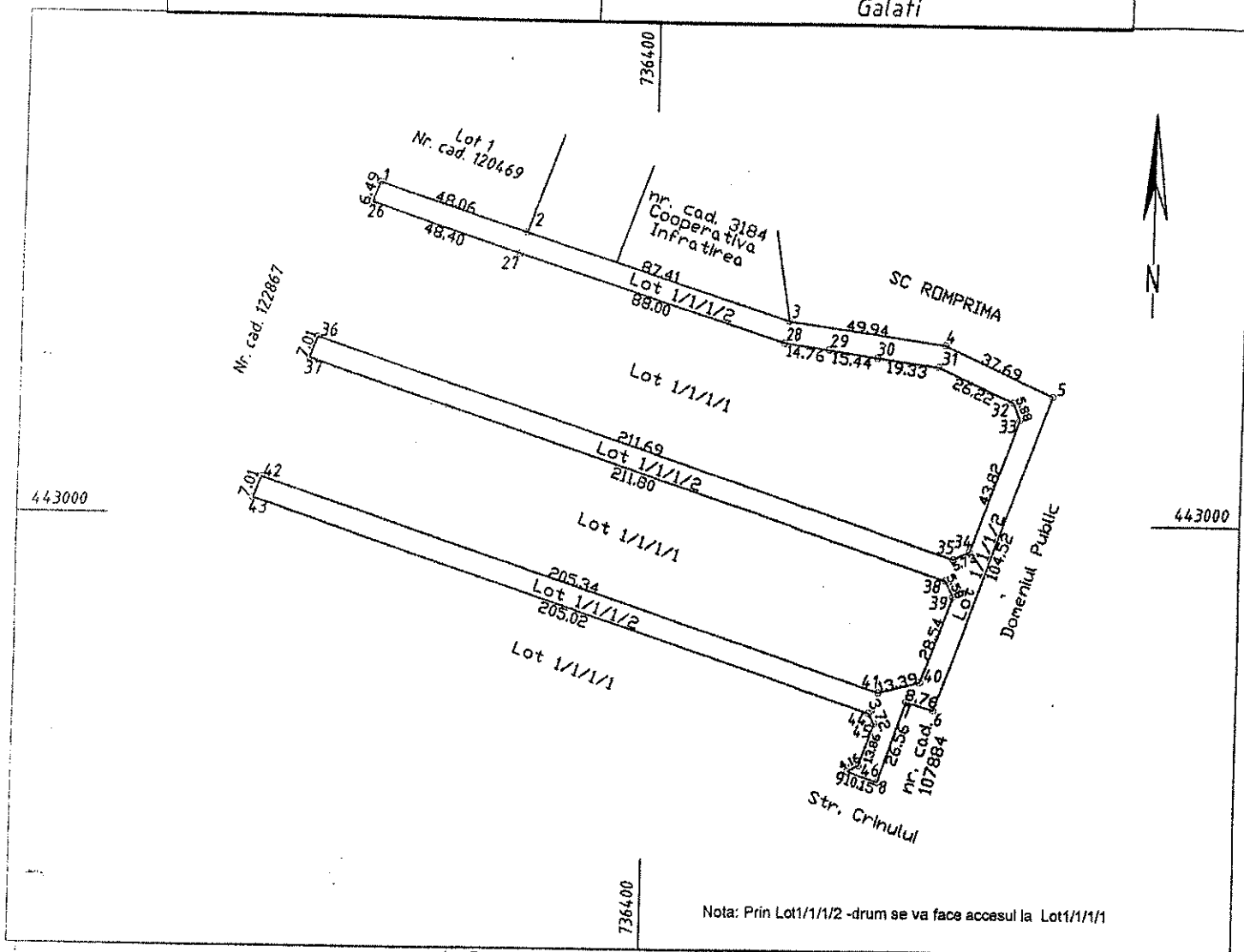

A. Date referitoare la teren

Nr. Crt.	Categoria de folosinta	Suprafata (mp)	Mentuni
1	Cc	5471	Materializat prin garduri si tarusi la capete.
Total		5471	

B. Date referitoare la constructie

Cod	Destinatia	Supraf. Construita la sol (mp)	Mentuni
Total			

Suprafata totala masurata a imobilului = 5471mp
Suprafata din act = 5471mp

Executant
SC Evalcad 2012 SRL

Confirm executarea masuratorilor din teren,
corectitudinea intocmirii documentatiei cadastrale si
corespondenta acestora cu realitatea din teren

Semnatura si stampila

Data: 05.04.2016

Inspector

Confirm introducerea imobilului in baza de date integrata si
atribuirea numarului cadastral

Oficiul de Cadastru si Publicitate Imobiliară Galati
Semnatura si parafa
Nume si prenume: GAVRILU IULIANA
Data: 05.04.2016
Stampila: INSPECTOR CADASTRU SENIOR

Stampila BCPI

INVENTAR DE COORDONATE PENTRU IMOBILUL CU NR. CAD. 122990

Pct.	Nord(X)	Est(Y)
1	443103.976	736314.367
2	443089.357	736360.155
3	443062.770	736443.423
4	443055.816	736492.876
5	443040.263	736527.208
6	442941.938	736491.769
7	442944.323	736483.343
8	442919.136	736474.925
9	442922.372	736465.307
10	442924.295	736468.999
11	442937.454	736473.357
12	442940.779	736471.687
13	443005.271	736277.078
14	443011.825	736279.554
15	442947.267	736474.484
16	442950.605	736487.454
17	442977.450	736497.129
18	442982.471	736494.688
19	443049.064	736293.627
20	443055.618	736296.104
21	442989.058	736497.063
22	442991.564	736502.216
23	443032.792	736517.075
24	443038.205	736514.787
25	443049.024	736490.904
26	443051.497	736471.737
27	443053.866	736456.476
28	443055.921	736441.860
29	443082.689	736358.026
30	443097.907	736312.079

S = 5471.234 mp

Data: 07.11.2017

PREȘEDINTE DE ȘEDINȚĂ,

